Città di
PERUGIA
Assessorato ai lavori pubblici

Piano di risanamento stradale 2015

7 Agosto 2015

I dettagli del piano

Il piano di risanamento stradale per l'**anno 2015** prevede lo stanziamento di una cifra complessiva pari a **1.500.000 €** per lavori di bitumatura, ripristino, adeguamento e ripavimentazione stradale.

Nello specifico, le risorse messe a disposizione sono così distribuite:

DESTINAZIONE RISORSE	IMPORTO	
Somme destinate a interventi da realizzare in appalto	€	1.000.000
Somme per acquisto di conglomerato bituminoso e attrezzature	€	500.000
Totale stanziato	**€**	**1.500.000**

Tipologie di intervento

Classificazione degli interventi

Gli interventi programmati sono riconducibili a tre tipologie:

1. Interventi affidati in appalto
2. Interventi direttamente eseguiti dal Cantiere comunale
3. Interventi di ripristino in applicazione del Regolamento scavi

Dettaglio degli interventi

Zone interessate dai lavori

1. Perugia Nord
2. Perugia Centro
3. Perugia Sud
4. Pievaiola
5. Tiberina Nord
6. Tiberina Sud

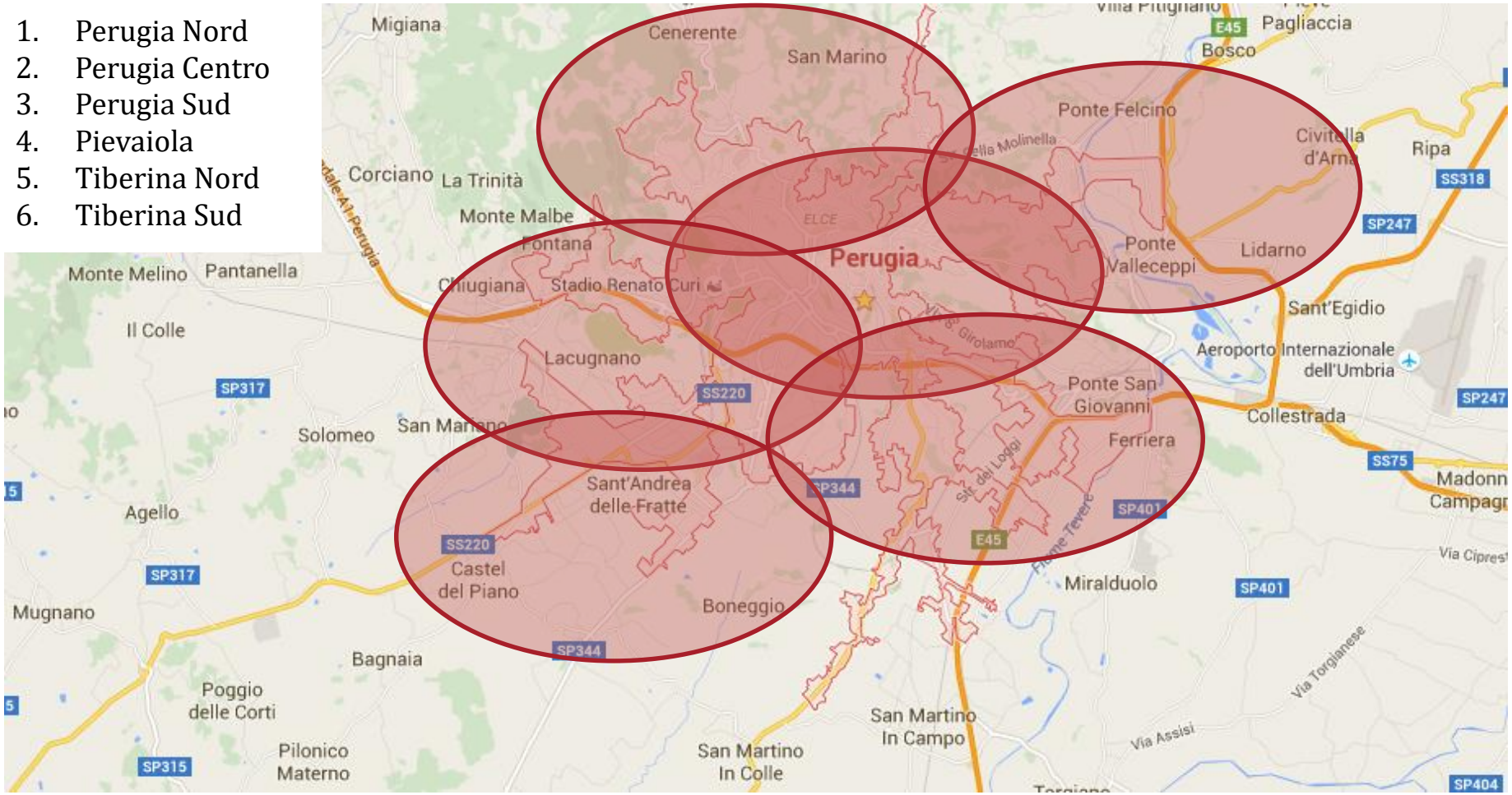

Dettaglio degli interventi

Zona Perugia Nord

Strade interessate dall'intervento

- Strada delle Mandrelle
- Montelaguardia
- Via Benedetta
- Strada S. Marco - Cenerente
- Strada Cimitero San Marco
- Via Giovanni Giolitti
- Via Umberto Gnoli
- Via Maestri del Lavoro
- Via dell'Acquario
- Strada Perugia - San Marco
- Viale Zefferino Faina
- Via del Beato Egidio
- Via Degli Olivi
- Via Coriolano Monti
- Via Annibale Vecchi
- Via Beatrice

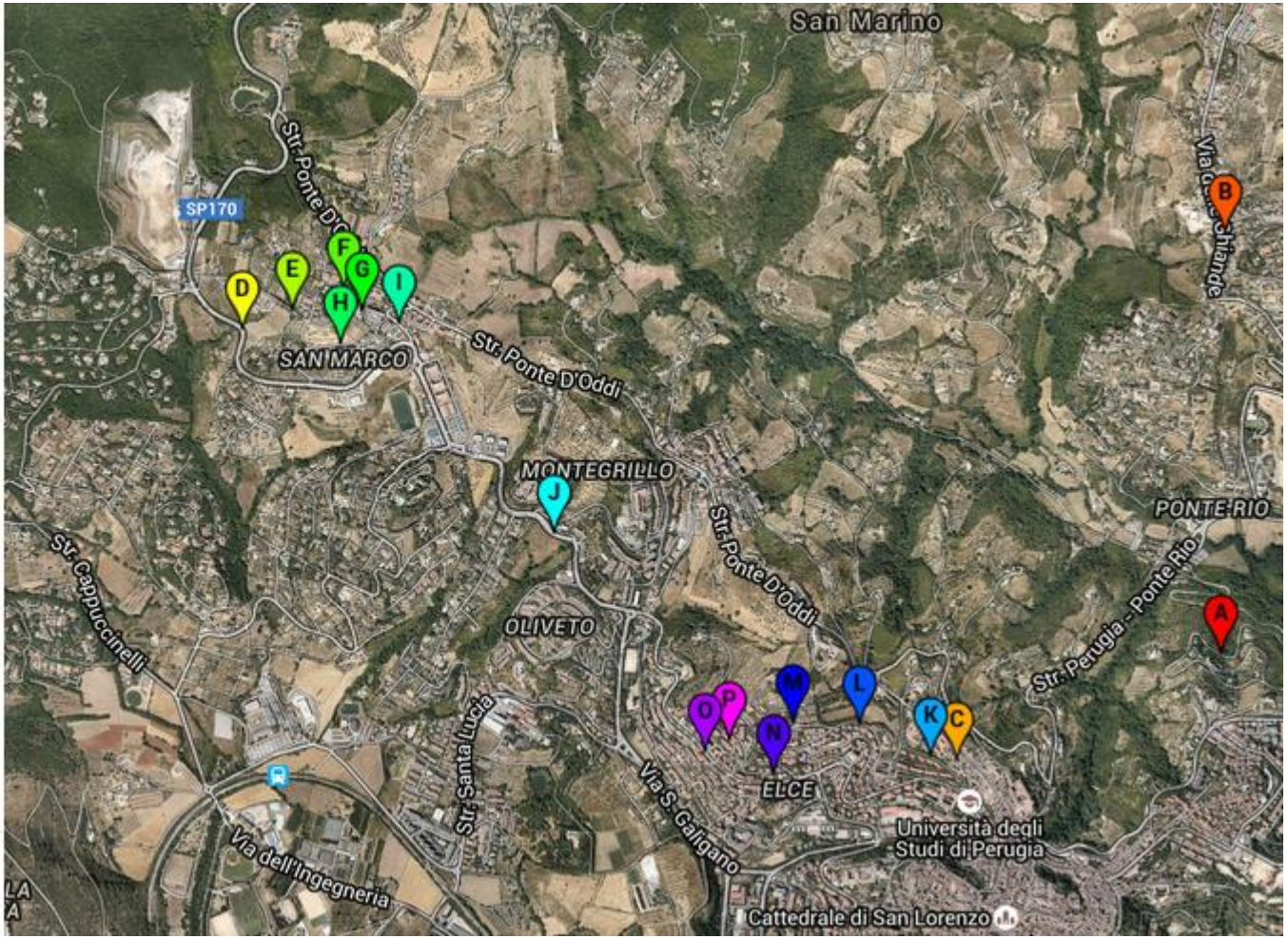

Dettaglio degli interventi

Zona Perugia Centro

Strade interessate dall'intervento

- Via della Cupa
- Via Pinturicchio
- Via Bartolo
- Via XX Settembre
- Via del Sole
- Via Fratelli Pellas
- Via Cacciatori delle Alpi
- Via Alessio Lorenzini
- Via Ruggero D'Andreotto
- Via Serafino Siepi
- Via del Coppetta
- Via della Stella
- Via Francesco Innamorati
- Borgo XX Giugno
- Via Benedetto Bonfigli
- Viale Roma

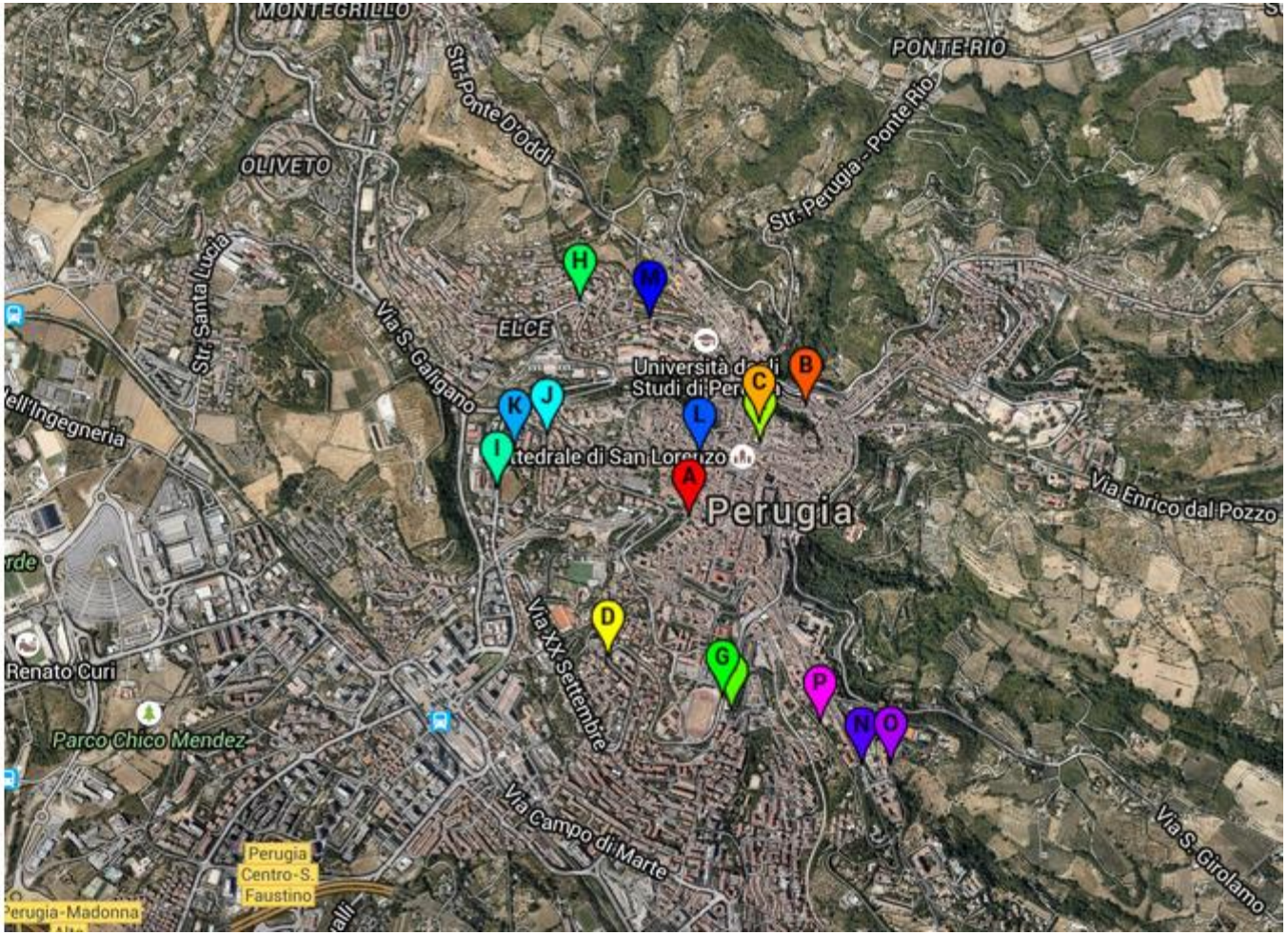

Dettaglio degli interventi

Zona Perugia Sud

Strade interessate dall'intervento

- Via Enrico dal Pozzo
- Via Pietro Tuzi
- Casaglia
- Via Cortonese
- Via Montemalbe
- Via Campo di Marte
- Via Settevalli
- Via Fontivegge
- Via del Tabacchificio
- Strada Trasimeno Ovest
- Via Guerriero Guerra
- Via Cipriano Piccolpasso
- via della Distilleria
- Via Palermo
- Via Fonti Coperte
- Via della Pallotta
- Via Caduti del Lavoro
- Strada Settevalli
- Via San Costanzo
- Via dei Filosofi
- Via Piscille

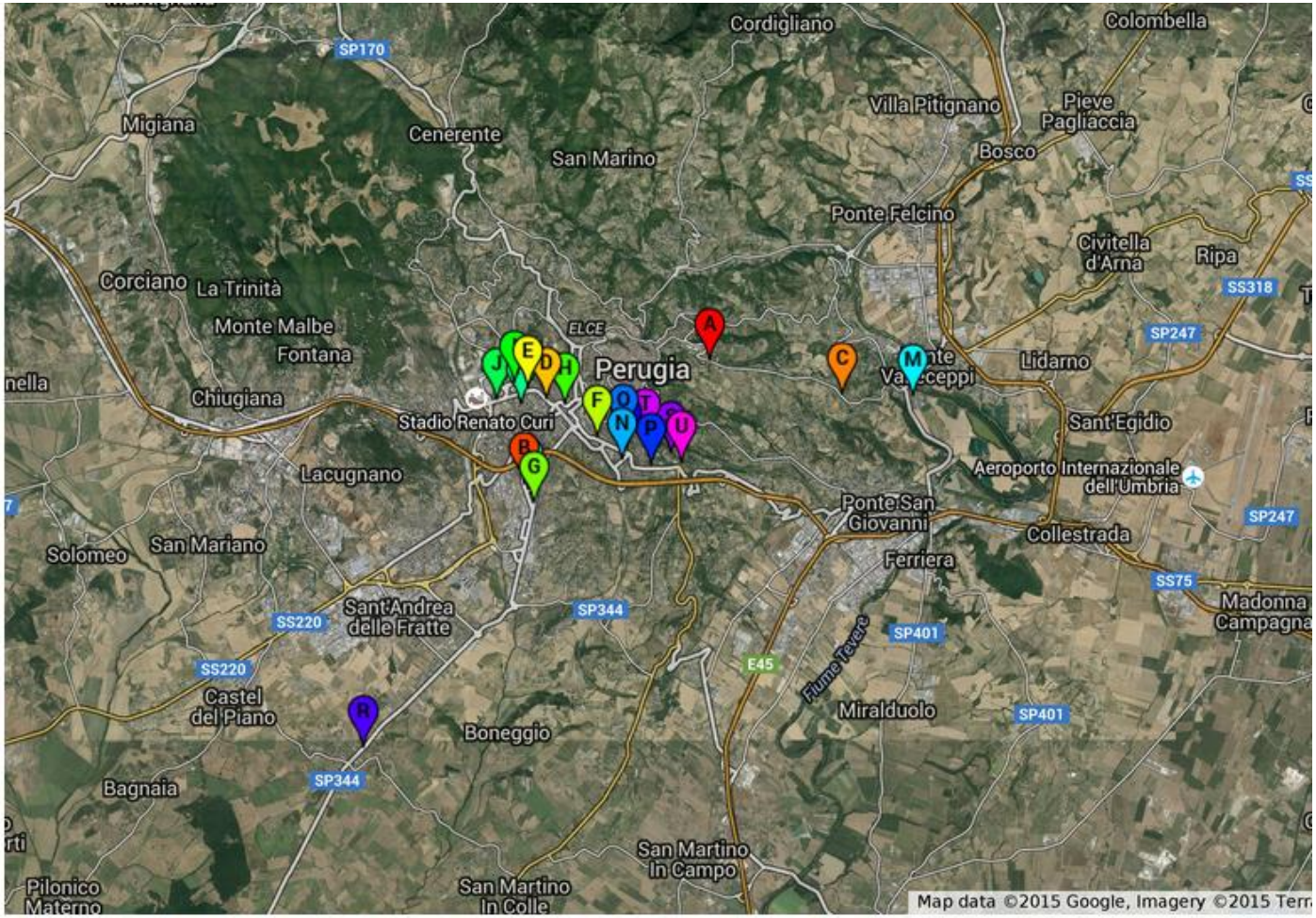

Dettaglio degli interventi

Zona Pievaiola

Strade interessate dall'intervento

- Via Corcianese
- Via dell'Armonia
- Viale Enrico Berlinguer
- Via Francesco Francescaglia
- Viale San Sisto
- Via Antonio Canova
- Via Leone Maccheroni
- Via Caduti del Mare
- Via Pietro Soriano
- Via Gerardo Dottori
- Via Pietro Mascagni
- Strada Pievaiola
- Poggio delle Corti

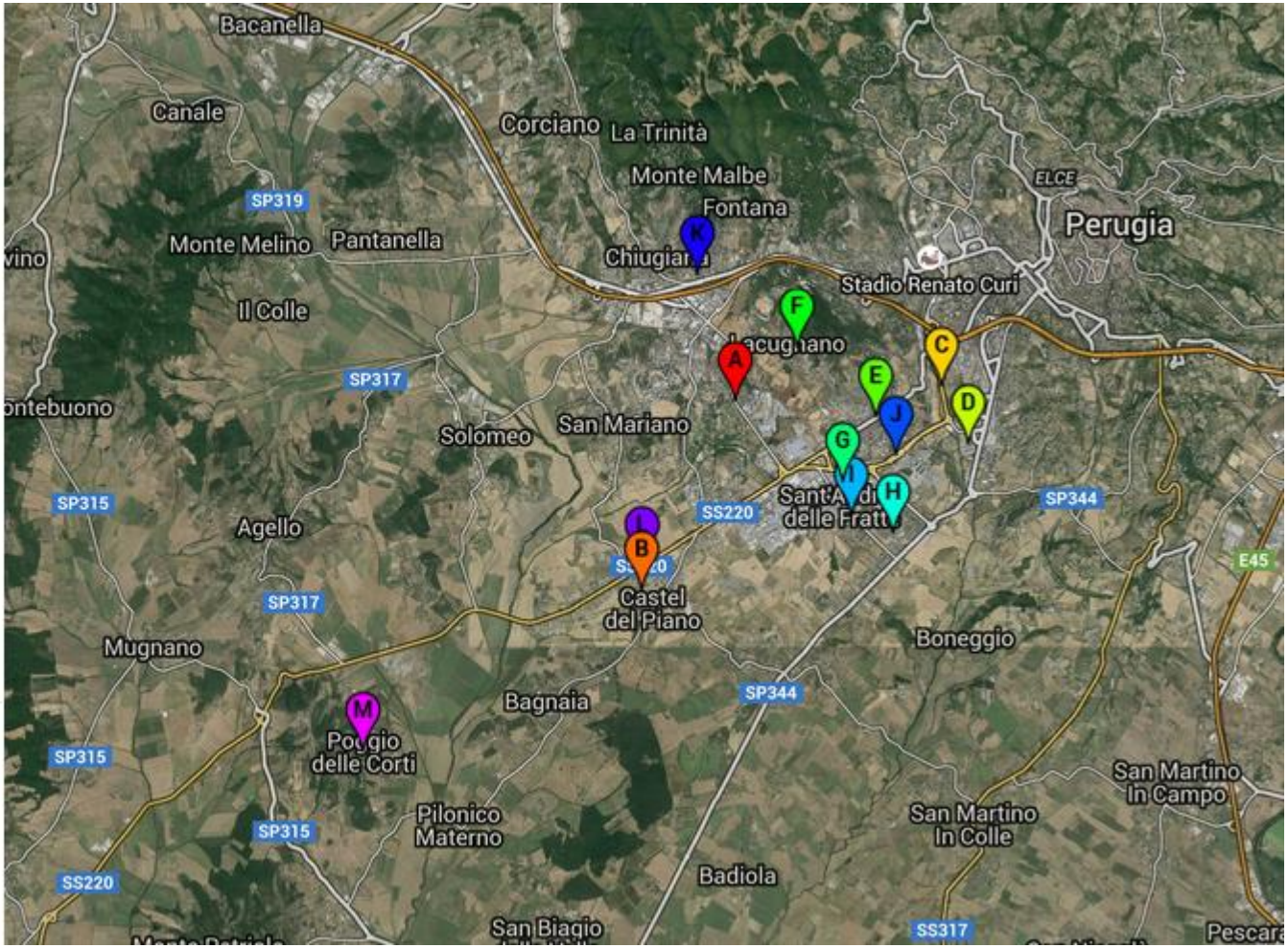

Dettaglio degli interventi

Zona Tiberina Nord

Strade interessate dall'intervento

- A Via dell'Ala
- B Piccione
- C Strada P. Felcino - P. Pattoli
- D Solfagnano
- E Rancolfo
- F Strada P. Pattoli - P. Resina
- G Strada della Parlesca
- H Via Giacomo Puccini
- I Strada Rancolfo Valcaprara
- J Via della Ghisa

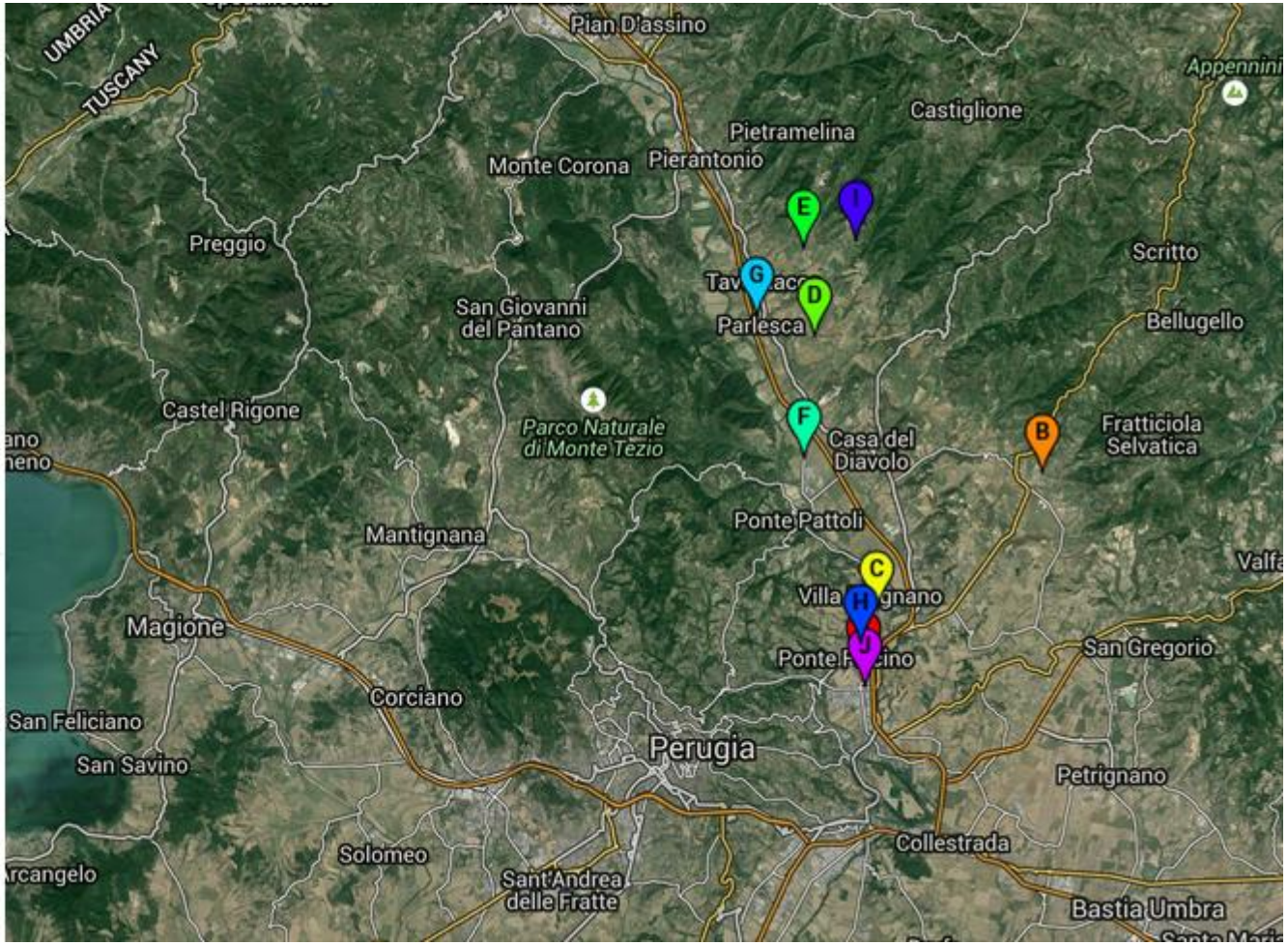

Dettaglio degli interventi

Zona Tiberina Sud

Strade interessate dall'intervento
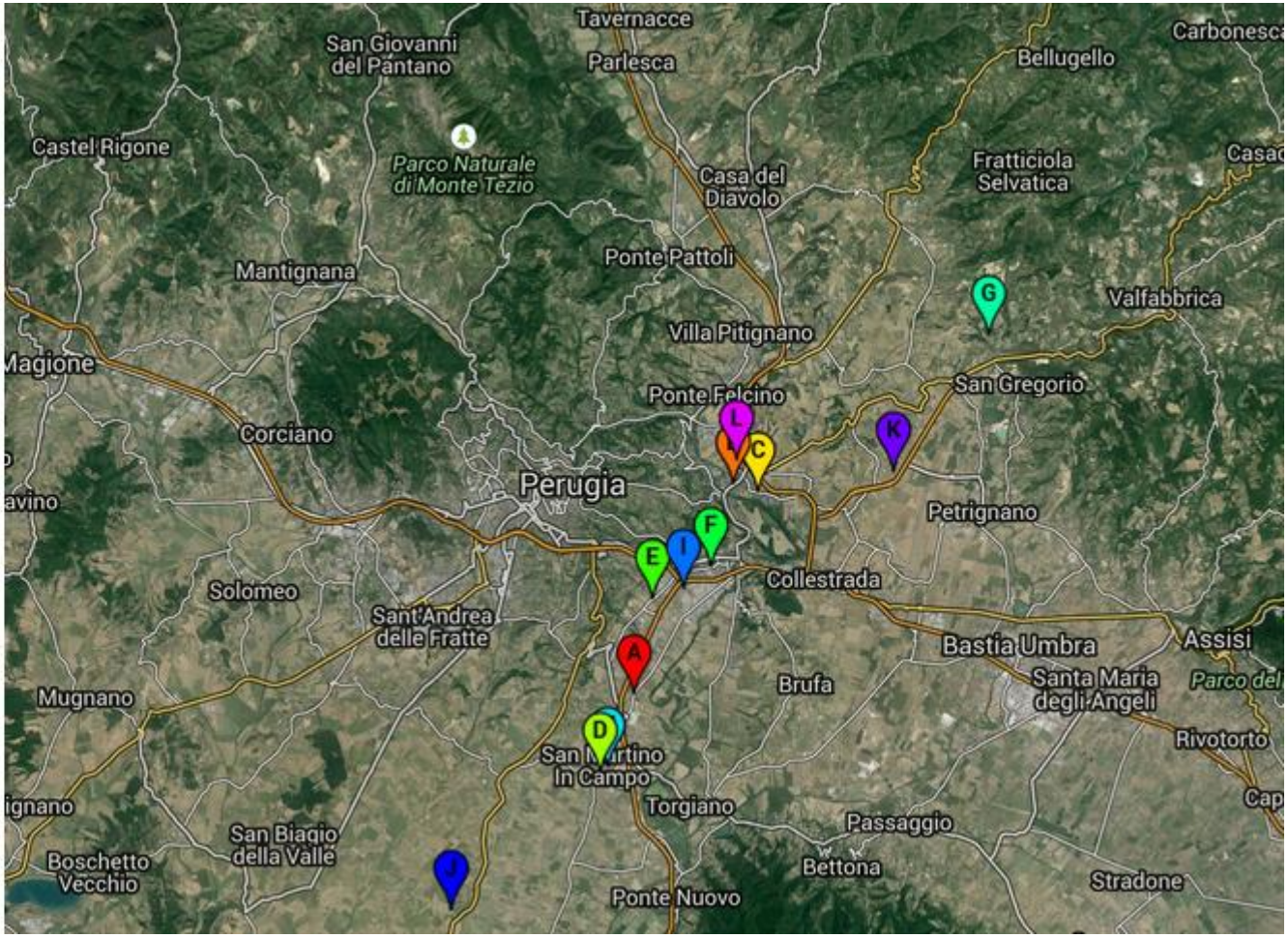
- Via Del Commercio
- Via Arno
- Via Casciolano
- Via del Vivaio
- Strada dei Loggi
- Via della Scuola
- Strada Castel d'Arno
- Via del Papavero
- Strada Rovere
- Strada Villanova
- Str. Aeroporto S. Egidio-Ripa
- Via Giuliano Borgioni